

MINISTERE DE L'ALIMENTATION, DE L'AGRICULTURE ET DE LA PÊCHE

<p>Direction générale de l'alimentation</p> <p>Service de la prévention des risques sanitaires de la production primaire Sous-direction de la santé et de la protection animale Bureau de la santé animale</p> <p>Adresse : 251 rue de Vaugirard 75 732 PARIS CEDEX 15</p> <p>Suivi par : BSA Tél : 01 49 55 64 51 Courriel institutionnel : bsa.sdspa.dgal@agriculture.gouv.fr</p> <p>Réf. Interne : 1001079 MOD10.21 B 29/10/09</p>	<p>NOTE DE SERVICE</p> <p>DGAL/SDSPA/N2010-8048</p> <p>Date : 18 février 2010</p>
-------------------------------------------------------------------------------------------------------------------------------------------------------------------------------------------------------------------------------------------------------------------------------------------------------------------------------------------------------------------------------------------------------------------------------------------------------------------------------------------	--------------------------------------------------------------------------------------------------------

Date de mise en application :	immédiate
Abroge et remplace :	/
Modifiée par :	Note de service DGAL/SDSPA/N2010- 8094 du 6 avril 2010
Date limite de réponse :	/
📎 Nombre d'annexes :	1
Degré et période de confidentialité :	Tout public

Objet : Déclaration annuelle des ruches

Références :

- Loi n° 2009-967 du 3 août 2009 de programmation relative à la mise en œuvre du Grenelle de l'environnement ;
- Article L.221-1 du code rural ;
- Arrêté ministériel du 11 août 1980 relatif au dispositif sanitaire de lutte contre les maladies des abeilles modifié.

Résumé : La présente note a pour objet de définir les conditions de mise en oeuvre de la déclaration annuelle des ruches et le rôle des services déconcentrés de l'Etat dans ce domaine.

Mots-clés : apiculture – ruche - abeilles – déclaration annuelle.

Destinataires	
<p>Pour exécution :</p> <p>Directeurs départementaux des territoires Directeurs départementaux d'Ile de France en charge de l'agriculture Directeurs de l'agriculture et de la forêt Directeurs départementaux en charge de la protection des populations Directeurs départementaux des services vétérinaires d'Ile de France Directeurs des services vétérinaires (DOM) GDS France Chambres d'agriculture</p>	<p>Pour information :</p> <p>Préfets Directeur général des politiques agricole, agroalimentaire et des territoires Directeur général de l'enseignement et de la recherche Directeurs des Ecoles nationales vétérinaires Directeur de l'INFOMA Directeur de l'Ecole Nationale des Services Vétérinaires Brigade Nationale d'Enquêtes Vétérinaire et Phytosanitaire Organisations apicoles</p>

PLAN

I – Introduction

II – Procédure de déclaration des ruches

Annexe : schéma récapitulatif de la procédure de déclaration

I – Introduction

Le rapport du Député de Haute-Savoie, Martial Saddier, sur la filière apicole propose, à la demande des apiculteurs, le rétablissement de la déclaration annuelle des ruches. Cette proposition a été retenue par le ministre de l'agriculture dans le cadre du comité de suivi dudit rapport, avec demande de mise en oeuvre effective à partir du 1er janvier 2010.

Dans l'attente de la mise en place d'un système de déclaration annuelle par télé-procédure, c'est un système national simple de déclaration par chaque apiculteur sous forme papier assorti d'une délégation des enregistrements des déclarations à un prestataire de service pour chaque département dans la base de données SIGAL (base de données nationale de la DGAL), qui a été adopté.

Pour la mise en oeuvre de cette déclaration, la Direction générale de l'alimentation a établi une convention nationale, technique et financière, avec GDS France qui confie à des acteurs locaux, ci-après désignés « opérateurs de saisie », la responsabilité de l'application des mesures décrites au chapitre II de la présente note. La liste et les coordonnées des opérateurs de saisie désignés par GDS France pour effectuer l'enregistrement des déclarations vous sera communiquée dès qu'elle aura été établie par GDS France.

Il n'est pas rétabli d'obligation de déclaration(s) supplémentaire(s) en cours d'année en cas de modification(s) notable(s).

II – Procédure de déclaration des ruches

La déclaration est faite par chaque apiculteur entre le **1^{er} janvier et le 31 décembre de l'année** et doit être renouvelée chaque année.

Les modalités de saisie des données dans SIGAL feront l'objet d'une instruction spécifique à l'attention des opérateurs de saisie en application d'un cahier des charges national.

Le rôle des services déconcentrés de l'Etat porte sur :

- la délivrance, le cas échéant, d'un NUMAGRIT décrit au paragraphe 1.2 de la présente note par les directions en charge de l'agriculture (DDT ou DDAF/DDEA d'Ile de France ou DAF) ou les directions départementales en charge de la protection des populations (DD(CS)PP) ou les directions en charge des services vétérinaires (DDSV d'Ile de France ou DSV DOM) ;
- la fourniture aux opérateurs de saisie des listes des apiculteurs figurant actuellement dans les bases de données hors SIGAL pour certaines directions départementales en charge de la protection des populations ou DDSV d'Ile de France ou DSV DOM.

1. Par l'apiculteur :

1.1 Récupération du formulaire de déclaration des ruches

Le formulaire de déclaration « cerfa 50-4477 » est abrogé. Il est remplacé par le formulaire « **CERFA n°13995*01** » qui est disponible sur le site internet « Service-public.fr ».

Chaque apiculteur récupère le nouveau formulaire de déclaration :

- sur le site internet « Service-public.fr » directement à l'adresse suivante :

https://www.formulaires.modernisation.gouv.fr/gf/cerfa_13995_01.do

ou sur ce même site selon le chemin suivant (accès tout public sans nécessité d'authentification):

→onglet « professionnels »

→« démarche et formulaires » (puis recherche par mots clés ou n° CERFA)

→ déclaration de détention et d'emplacement des ruches

- ou bien auprès de l'opérateur de saisie désigné pour son département
- ou bien, le cas échéant, auprès d'une organisation apicole.

1.2 Obtention d'un numéro SIRET ou d'un NUMAGRIT et rôle des services déconcentrés

Avant toute transmission de sa déclaration, l'apiculteur devra être titulaire soit d'un numéro SIRET, soit d'un numéro NUMAGRIT.

Si l'apiculteur ne dispose pas encore d'un numéro SIRET ou d'un numéro NUMAGRIT, il devra effectuer les formalités pour en obtenir un :

- Soit auprès du Centre des Formalités des Entreprises (CFE) de la chambre d'agriculture pour le SIRET
Le n° SIRET est délivré en cas de cession de miel à un tiers, hors cadre familial, conformément à l'arrêté ministériel du 5 juin 2000 relatif au registre d'élevage. Le numéro SIRET doit être obtenu **AVANT** la première déclaration de détention et d'emplacement des ruches.

En l'absence de n° SIRET la déclaration ne sera pas prise en compte.

- Soit auprès de la direction départementale en charge de l'agriculture (D.D.T., ou D.D.E.A./ D.D.A.F.) ou de la direction départementale en charge de la protection des populations (D.D.(C.S.) P.P.) ou des directions départementales en charge des services vétérinaires (DDSV IDF ou DSV DOM) pour le NUMAGRIT.
C'est la seule étape dans laquelle les services déconcentrés de l'Etat interviennent dans le processus de déclaration annuelle des ruches présenté ici. Il s'agit à leur niveau de délivrer, le cas échéant, un NUMAGRIT.

N.B. : pour les DD(CS)PP : La création des NUMAGRIT est décrite dans les notes techniques n°2007_12 (version 1.0) du 11 décembre 2007 et n°2008-02 (version 1.1) du 7 mars 2008. Ces notes techniques portent sur l'agrément des convoyeurs d'animaux, mais la création du NUMAGRIT pour les apiculteurs suit la même procédure.

Le n° NUMAGRIT est délivré dans le cas où l'activité ne relève pas d'un n° SIRET. Le NUMAGRIT doit être obtenu **AVANT** la première déclaration de détention et d'emplacement des ruches. L'apiculteur qui souhaite se voir attribuer un NUMAGRIT peut envoyer la copie d'une pièce d'identité avec son adresse en cours de validité, il n'est pas dans l'obligation de se déplacer physiquement auprès d'une des administrations départementales citées.

En l'absence de n° NUMAGRIT la déclaration ne sera pas prise en compte.

1.3 Transmission du formulaire à l'opérateur de saisie (entre le 1^{er} janvier et le 31 décembre de l'année) par l'apiculteur déclarant

L'apiculteur remplit le formulaire, le date et le signe et le transmet **directement à l'opérateur de saisie** :

- par courrier postal

ou

- par télécopie

ou

- par dépôt direct chez l'opérateur de saisie

ou

- par courriel : dans ce cas, l'apiculteur devra envoyer un formulaire signé et scanné.

Aucune déclaration ne doit être transmise aux directions départementales en charge soit de l'agriculture, soit de la protection des populations soit des services vétérinaires.

Tout formulaire incorrectement renseigné ou non signé ne sera pas pris en compte.

2. Par l'opérateur de saisie – saisie des données de déclaration dans SIGAL

Une seule déclaration par apiculteur et par an est acceptée.

A la réception du formulaire correctement renseigné, l'opérateur de saisie vérifie :

2.1 en premier lieu :

- s'il s'agit du bon formulaire

- si le SIRET ou le NUMAGRIT est renseigné

- si le formulaire est signé

S'il manque l'une de ces trois mentions, la déclaration ne sera pas prise en compte et ne devra pas être enregistrée. Dans ce cas l'opérateur de saisie informe l'apiculteur des manquements observés. L'apiculteur devra retourner sa déclaration correctement renseignée et signée.

2.2 si tous les éléments figurant, le cas échéant, au paragraphe 2.1 sont satisfaisants, l'opérateur de saisie vérifiera les données transmises par l'apiculteur et celles dont il dispose éventuellement.

L'opérateur de saisie enregistre dans SIGAL les données de la déclaration des ruches ou met à jour les données existant déjà dans SIGAL, et envoie le récépissé daté signé, par courrier, à l'apiculteur sous forme d'accusé de réception.

En cas de donnée(s) erronée(s), l'apiculteur signalera à l'opérateur de saisie les modifications à apporter.

3. Liste des opérateurs de saisie.

La liste des opérateurs de saisie chargés de l'enregistrement des déclarations annuelles des apiculteurs est disponible sur :

- le site intranet du ministère de l'alimentation, de l'agriculture et de la pêche, dans la rubrique « Accueil > Missions techniques > Santé et protection des animaux »
- le site web du ministère de l'alimentation, de l'agriculture et de la pêche, dans la rubrique « Accueil et thématiques > thématiques > Santé et protection des animaux » (à paraître).

Il appartient aux différentes organisations ou administrations, qui auraient reçu des déclarations d'apiculteurs de transférer ces déclarations à l'opérateur de saisie désigné pour le département concerné.

La version consolidée de la note n°2010-8048 du 18 février 2010 est disponible dans GALATEE.

Pour le ministre et par délégation
Le chef du service de la prévention des risques sanitaires de la production primaire

Fabrice MARTY

Annexe
Schéma de la procédure de déclaration des ruches

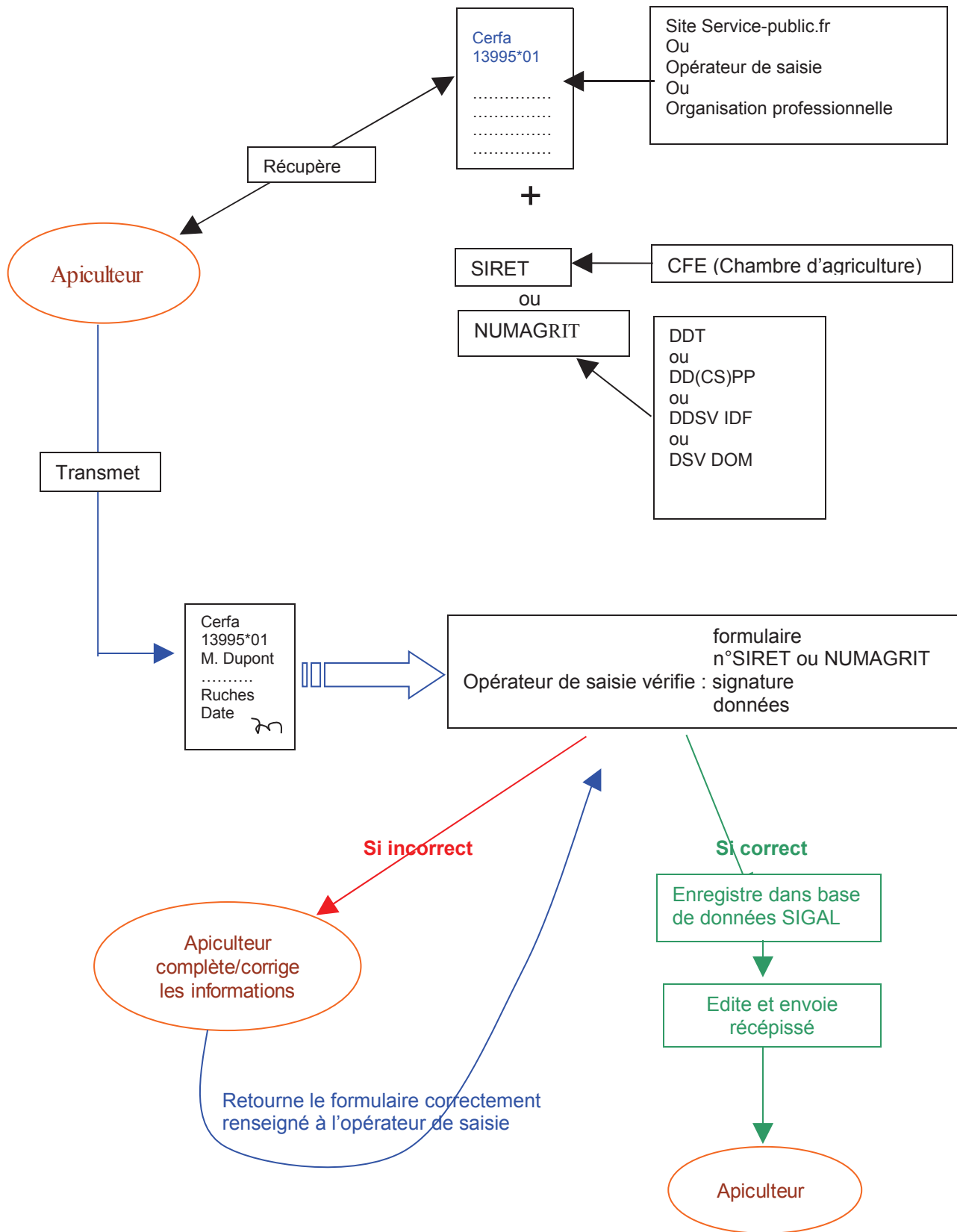

Liste des délégués pour la saisie des déclarations de ruchers, et l'ouverture des droits correspondants dans SIGAI

Département : 01	Nom du GDS : <i>G.D.S. 01</i>
Téléphone : 04,74.25.09.50 Fax : 04.74.25.02.27	Adresse : Les Soudanières Adresse : BP 2 Code Postal : 01250 Ville : CEZERIAT
Département : 02	Nom du GDS : <i>F.D.G.D.S.A.</i>
Téléphone : 03,23.22.50.92 Fax : 03 23 22 51 07	Adresse : Z.A. du Griffon Adresse : 80, rue Pierre Gilles de Gennes Adresse : BP52 Code Postal : 02000 Ville : BARENTON BUGNY
Département : 03	Nom du GDS : <i>G.D.S.</i>
Téléphone : 04 70 35 14 30 Fax : 04 70 35 14 39	Adresse : 7, rue Diderot Code Postal : 03000 Ville : MOULINS
Département : 04	Nom du GDS : <i>F.D.G.D.S.</i>
Téléphone : 04 92 36 62 29 Fax : 04 92 36 62 25	Adresse : Chambre d'Agriculture Adresse :66, Bd Gassendi Adresse :B.P. 117 Code Postal : 04004 Ville : DIGNE
Département : 05	Nom du GDS : <i>G.D.S.</i>
Téléphone : 04.92.52.31.28 Fax : 04 92 53 17 88	Adresse : 8,ter rue du Capitaine Bresson Code Postal : 05000 Ville : GAP
Département : 06	Nom du GDS : <i>G.D.S.</i>
Téléphone : 04 93 18 45 16 Fax : 14 93 18 45 25	Adresse : M.I.N. Fleurs 17 Adresse :Box 85 Code Postal : 06296 Ville : NICE CEDEX 3

Département : 07	Nom du GDS : <i>G.D.S.</i>
	Adresse : 4, av. de l'Europe Unie

Téléphone : 04 75 64 91 85 Fax : 04 75 64 08 29	Adresse :BP 132 Code Postal : 07001 Ville : PRIVAS CEDEX
Département : 08	Nom du GDS : <i>G.D.S.</i>
Téléphone : 03,24.37.25.82 Fax : 03,24.37.26.00	Adresse : 17 Rue du Château Code Postal : 08013 Ville : CHARLEVILLE MEZIERES
Département : 09	Nom du GDS : <i>G.D.S.</i>
Téléphone : 05 61 02 14 08 Fax : 05 61 02 14 30	Adresse : 32, av. du Général de Gaulle Code Postal : 09000 Ville : FOIX
Département : 10	Nom du GDS : <i>G.D.S.</i>
Téléphone : 03 25 82 62 15 Fax : 03 25 82 81 15	Adresse : 2, bis rue Jeanne d'Arc Adresse :BP 4017 Code Postal : 10013 Ville : TROYES CEDEX
Département : 11	Nom du GDS : <i>G.D.S.</i>
Téléphone : 04 68 23 33 59 Fax : 04 68 23 36 03	Adresse : Chambre Agriculture Adresse :ZA de SAUTES Adresse :TREBES Code Postal : 11878 Ville : CARCASSONNE CEDEX 9
Département : 12	Nom du GDS : <i>F.O.D.S.A.</i>
Téléphone : 05.65.42.18.92 Fax : 05.65.42.99.09	Adresse : avenue des Ebénistes Adresse :ZA de Bel Air Code Postal : 12033 Ville : RODEZ CEDEX 9
Département : 13	Nom du GDS : <i>G.D.S.</i>
Téléphone : 04.42.23.06.11 Fax : 04 42 23 81 09	Adresse : 22, av. Henri Pontier Adresse :Maison des Agriculteurs Code Postal : 13626 Ville : AIX EN PROVENCE CEDEX

Département : 14	Nom du GDS : <i>G.D.S.</i>
-------------------------	-----------------------------------

Téléphone : 02.31.44.86.87 Fax : 02.31.43.56.55	Adresse : 14, rue Alexander Fleming Adresse : BP 107 Code Postal : 14204 Ville : HEROUVILLE SAINT CLAIR
Département : 15	Nom du GDS : <i>G.D.S.</i>
Téléphone : 04 71 63 33 00 Fax : 04 71 63 32 99	Adresse : 23, Bd Canteloube Code Postal : 15013 Ville : AURILLAC CEDEX
Département : 16	Nom du GDS : <i>TED 16</i>
Téléphone : 05.45.61.03.06 Fax : 05.45.61.66.46	Adresse : "La Tourette" Code Postal : 16400 Ville : LA COURONNE
Département : 17	Nom du GDS : <i>G.D.S.</i>
Téléphone : 05 46 34 86 24 Fax : 05.46.34.38.29	Adresse : 13 rue Newton Adresse : BP 40112 Code Postal : 17442 Ville : AYTE CEDEX
Département : 18	Nom du GDS : <i>G.D.S.</i>
Téléphone : 02 48 50 87 90 Fax : 02 48 50 87 99	Adresse : 216, rue Louis Mallet Code Postal : 18000 Ville : BOURGES
Département : 19	Nom du GDS : <i>G.C.D.S.</i>
Téléphone : 05,55,20,89,35 Fax : 05,55.20.91.36	Adresse : Immeuble Consulaire Adresse : Puy Pinçon - BP 30 Code Postal : 19001 Ville : TULLE CEDEX
Département : 20B	Nom du GDS : <i>G.D.S.B.</i>
Téléphone : 04 95 47 67 17 Fax : 04 95 47 67 17	Adresse : Chez M. Jacques COLLE Adresse : Tesa u Melu Code Postal : 20218 Ville : MOLTIFAO

Département : 20A	Nom du GDS : <i>G.D.S.B. Corse Sud</i>
Téléphone : 04 95 23 51 86 Fax : 04.95.29.42.69	Adresse : Maison de L'Agriculture Adresse : 19, Av. Noël Franchini 9 Code Postal : 20700 Ville : AJACCIO CEDEX 09

Département : 21	Nom du GDS : F.D.G.D.S.
Téléphone : 03 80 68 67 30 Fax : 03 80 68 67 44	Adresse : 42, rue de Mulhouse Code Postal : 21000 Ville : DIJON
Département : 22	Nom du GDS : FDGDS 22
Téléphone : 02 96 01 37 00 Fax : 02 96 01 37 95	Adresse : 13, rue du Sabot Adresse :BP 28 Code Postal : 22440 Ville : PLOUFRAGAN
Département : 23	Nom du GDS : G.D.S.
Téléphone : 05,55.52.53.86 Fax : 05,55,52,68,43	Adresse : 40, av. Gambetta Adresse :BP 201 Code Postal : 23004 Ville : GUERET CEDEX
Département : 24	Nom du GDS : G.D.S.
Téléphone : 05.53.53.92.40 Fax : 05 53 04 42 28	Adresse : Chambre d'Agriculture Adresse : 4, Place Francheville Code Postal : 24000 Ville : PERIGUEUX
Département : 25	Nom du GDS : G.D.S.
Téléphone : 03.81.65.52.52 Fax : 03 81 65 52 73	Adresse : 130, bis rue de Belfort Adresse :BP 939 Code Postal : 25021 Ville : BESANCON CEDEX
Département : 26	Nom du GDS : G.D.S.
Téléphone : 04 75 78 48 30 Fax : 04 75 78 48 34	Adresse : 85, Av Sadi Carnot Code Postal : 26000 Ville : VALENCE

Département : 27	Nom du GDS : G.D.S.
Téléphone : 02.32.23 86 86 Fax : 02 32 28 09 41	Adresse : 2 Espace de la Garenne de Melleville Adresse :BP 556 Code Postal : 27005 Ville : EVREUX CEDEX
Département : 28	Nom du GDS : G.D.S.
	Adresse : Maison de l'Agriculture

Téléphone : 02.37.24.45.69 Fax : 02.37.24.45.90	Adresse :10, rue Dieudonné Costes Code Postal : 28024 Ville : CHARTRES
Département : 29	Nom du GDS : <i>U.D.G.D.S.B.</i>
Téléphone : 02.98.95.42.22 Fax : 02.98.95.47.11	Adresse : 3, allée de Sully Code Postal : 29000 Ville : QUIMPER
Département : 30	Nom du GDS : <i>GARD ELEVAGE</i>
Téléphone : 04 66 60 20 28 Fax : 04 66 86 21 99	Adresse : 35 Avenue Vincent d'Indy Code Postal : 30100 Ville : ALES
Département : 31	Nom du GDS : <i>F.D.G.S.A.</i>
Téléphone : 05.61.10.42.80 Fax : 05.61.23.45.98	Adresse : 61, allée de Brienne Code Postal : 31069 Ville : TOULOUSE CEDEX
Département : 32	Nom du GDS : <i>G.D.S.</i>
Téléphone : 05 62 61 79 73 Fax : 05 62 61 86 25	Adresse : La Caillaouère Adresse :Rte de Mirande - BP 161 Code Postal : 32003 Ville : AUCH CEDEX
Département : 33	Nom du GDS : <i>G.D.S.</i>
Téléphone : 05.56.08.56.90 Fax : 05 57 22 07 32	Adresse : 66, rue Jules Ferry Code Postal : 33200 Ville : BORDEAUX CAUDERAN

Département : 34	Nom du GDS : <i>G.D.S.</i>
Téléphone : 04.67.92.53.14 Fax : 04 67 92 76 94	Adresse : Maison des Agriculteurs Adresse :Mas de Saporta-CS50014 Code Postal : 34875 Ville : LATTES CEDEX
Département : 35	Nom du GDS : <i>F.D.G.D.S.B.</i>
Téléphone : 02 23 48 26 00 Fax : 02 23 48 26 01	Adresse : Technopôle Atalante Champeaux Adresse :Rond Point Maurice Le Lannou-CS N° 74241 Adresse :CS N° 74241 Code Postal : 35042 Ville : RENNES CEDEX
Département : 36	Nom du GDS : <i>G.D.M.A.</i>

Téléphone : 02.54.08.13.80 Fax : 02.54.34.65.47	Adresse : 4, rue Robert Mallet-Stevens Adresse :BP 501 Code Postal : 36018 Ville : CHATEAUROUX CEDEX
Département : 37	Nom du GDS : <i>G.D.S.</i>
Téléphone : 02.47.48.37.58 Fax : 02 47 74 62 40	Adresse : 38, rue Augustin Fresnel Adresse :BP 139 Code Postal : 37171 Ville : CHAMBRAY LES TOURS CEDEX
Département : 38	Nom du GDS : <i>G.D.S.</i>
Téléphone : 04.76.20.68.88 Fax : 04.76.33.11.30	Adresse : Maison des Agriculteurs Adresse :40, av. Marcellin Berthelot Adresse :BP 2314 Code Postal : 38033 Ville : GRENOBLE CEDEX 2
Département : 39	Nom du GDS : <i>G.D.A.S.</i>
Téléphone : 03.84.43.01.71 Fax : 03 84 43 42 50	Adresse : Maison des Agriculteurs Adresse :455, rue du Colonel de Casteljou Adresse :BP 517 Code Postal : 39004 Ville : LONS LE SAUNIER CEDEX

Département : 40	Nom du GDS : <i>A.L.M.A.</i>
Téléphone : 05.58.85.44.40 Fax : 05.58.85.44.41	Adresse : Maison de l'Agriculture Adresse :Cité Galliane Adresse :BP 279 Code Postal : 40000 Ville : MONT DE MARSAN CEDEX
Département : 41	Nom du GDS : <i>G.D.S.</i>
Téléphone : 02.54.57.21.88 Fax : 02.54.57.21.89	Adresse : 11-13-15, rue L. Joseph Philippe Adresse :Zone de l'Erigny Code Postal : 41018 Ville : BLOIS CEDEX
Département : 42	Nom du GDS : <i>G.D.S.</i>
Téléphone : 04.77.92.12.38 Fax : 04.77.92.12.14	Adresse : 43, av. Albert Raimond Adresse :BP 50 Code Postal : 42272 Ville : SAINT PRIEST EN JAREZ CEDEX

Département : 43	Nom du GDS : G.D.S.
Téléphone : 04.71.09.35.36 Fax : 04.71.02.95.90	Adresse : 25 Bd Bertrand Adresse :BP 67 Code Postal : 43002 Ville : LE PUY en VELAY CEDEX
Département : 44	Nom du GDS : G.D.S.
Téléphone : 02.40.16.39.00 Fax : 02.40.16.39.19	Adresse : rue de la Géraudière Code Postal : 44939 Ville : NANTES CEDEX 9
Département : 45	Nom du GDS : COOPERATIVE SANITAIRE GDS 45
Téléphone : 02 38 65 50 60 Fax : 02 38 65 61 49	Adresse : 141, rue Marcel Lerouge Code Postal : 45770 Ville : SARAN
Département : 46	Nom du GDS : G.D.S.
Téléphone : 05 65 23 22 21 Fax : 05 65 23 22 19	Adresse : Chambre d'Agriculture Adresse :430, av. Jean Jaurès Adresse :BP 199 Code Postal : 46004 Ville : CAHORS

Département : 47	Nom du GDS : A.D.L.M.B.
Téléphone : 05.53.77.29.50 Fax : 05 53 66 42 95	Adresse : 9, Bd Sylvain Dumon Adresse :BP 107 Code Postal : 47004 Ville : AGEN
Département : 48	Nom du GDS : G.D.S.
Téléphone : 04.66.49.01.56 Fax : 04.66.49.33.28	Adresse : Avenue du 11 Novembre Code Postal : 48000 Ville : MENDE
Département : 49	Nom du GDS : G.D.S
Téléphone : 02 41 33 61 01 Fax : 02.41.69.93.01	Adresse : La Quantinière Code Postal : 49800 Ville : TRELAZE
Département : 50	Nom du GDS : G.D.S.
Téléphone : 02.33.06.48.00 Fax : 02.33.06.47.93	Adresse : B.P. 231 Code Postal : 50001 Ville : SAINT LO CEDEX

Département : 51	Nom du GDS : G.D.S.I
Téléphone : 03 26 64 96 88 Fax : 03 26 64 96 85	Adresse : Complexe Agricole du Mt Bernard Code Postal : 51009 Ville : CHALONS EN CHAMPAGNE
Département : 52	Nom du GDS : G.D.S.
Téléphone : 03 25 35 03 83 Fax : 03 25 35 03 84	Adresse : Maison de l'Agriculture Adresse :26, av, du 109è R.I. Code Postal : 52011 Ville : CHAUMONT CEDEX
Département : 53	Nom du GDS : G.D.S.
Téléphone : 02 43 53 53 54 Fax : 02 43 53 53 52	Adresse : Technopolede Changé Adresse :5, rue Albert Einstein Adresse :BP 86113 Code Postal : 53061 Ville : LAVAL CEDEX 9

Département : 54	Nom du GDS : G.D.S.
Téléphone : 03.83.93.44.76 Fax : 03 83 93 12 20	Adresse : 9, rue de la Vologne Code Postal : 54524 Ville : LAXOU Cédex
Département : 55	Nom du GDS : G.D.S.
Téléphone : 03.29.83.30.30 Fax : 03.29.83.30.81	Adresse : Maison de l'Agriculture Adresse :Place Saint Paul Code Postal : 55100 Ville : VERDUN
Département : 56	Nom du GDS : G.D.S. 56
Téléphone : 02.97.63.09.09 Fax : 02.97.63.37.10	Adresse : Av. Edgar Degas Adresse :ZUP de Ménimur - Adresse :BP 110 Code Postal : 56003 Ville : VANNES CEDEX
Département : 57	Nom du GDS : G.D.S.
Téléphone : 03 87 66 12 98 Fax : 03.87.66.12.99	Adresse : Maison de l'Agriculture Adresse :64, av André Malraux Code Postal : 57045 Ville : METZ CEDEX 01

Département : 58	Nom du GDS : G.D.S.
Téléphone : 03 86 90 18 90 Fax : 03 86 90 18 91	Adresse : ZA Le Clos Ry Adresse :1, rue Louis Pasteur Code Postal : 58000 Ville : SERMOISE SUR LOIRE
Département : 59	Nom du GDS : G.D.S.
Téléphone : 03 27 19 32 01 Fax : 03 27 19 32 09	Adresse : Maison des Agriculteurs Adresse :2, rue l'Epau Code Postal : 59230 Ville : SARS ET ROSIERES
Département : 60	Nom du GDS : G.D.S.
Téléphone : 03.44.11.44.13 Fax : 03.44.11.45.50	Adresse : rue Frère Gagne Adresse :BP 463 Code Postal : 60021 Ville : BEAUVAIS CEDEX

Département : 61	Nom du GDS : G.D.S.
Téléphone : 02 33 80 38 38 Fax : 02 33 31 94 40	Adresse : 76-78, Chemin de Maures Adresse :BP 138 Code Postal : 61004 Ville : ALENCON CEDEX
Département : 62	Nom du GDS : G.D.S.
Téléphone : 03.21.15.22.52 Fax : 03 21 15 22 53	Adresse : BP 39 Code Postal : 62051 Ville : ST LAURENT BLANGY
Département : 63	Nom du GDS : G.D.S.
Téléphone : 04 73 44 45 30 Fax : 04 73 44 45 31	Adresse : 11, Allée Pierre de Fermat Adresse :BP 40031 Code Postal : 63171 Ville : AUBIERE CEDEX
Département : 64	Nom du GDS : A.D.M.A.
Téléphone : 05.59.80.70.04 Fax : 05 59 80 69 88	Adresse : 124, Bd Tourasse Code Postal : 64078 Ville : PAU CEDEX
Département : 65	Nom du GDS : A.L.M.A.
	Adresse : Maison de l'Agriculture

Téléphone : 05.62.93.52.44 Fax : 05 62 34 15 99	Adresse :22, place du Foirail Code Postal : 65000 Ville : TARBES
Département : 66	Nom du GDS : <i>G.D.S.</i>
Téléphone : 04.68.34.80.08 Fax : 04 68 34 47 35	Adresse : Maison de l'Agriculture Adresse :15, av. de Grande Bretagne Code Postal : 66000 Ville : PERPIGNAN
Département : 67	Nom du GDS : <i>G.D.S.</i>
Téléphone : 03.88.19.16.73 Fax : 03 88 19 16 94	Adresse : Maison de l'Agriculture Adresse :2, rue de Rome Code Postal : 67309 Ville : SCHILTIGHEIM Cedex

Département : 68	Nom du GDS : <i>G.D.S. 68</i>
Téléphone : 03 89 22 28 00 Fax : 03 89 22 28 08	Adresse : Maison de l'Agriculture Adresse :11, rue J. Mermoz - BP 38 Code Postal : 68127 Ville : STE CROIX EN PLAINE
Département : 69	Nom du GDS : <i>G.D.S. 69</i>
Téléphone : 04 78 19 60 60 Fax : 04 78 19 60 61	Adresse : 18, Av, des Monts d'Or Code Postal : 69890 Ville : LA TOUR DE SALVAGNY
Département : 70	Nom du GDS : <i>G.D.S. 70</i>
Téléphone : 03 84 77 14 17 Fax : 03 84 77 14 97	Adresse : Maison des Agriculteurs Adresse :17, quai Y. Barbier Adresse : BP 40297 Code Postal : 70006 Ville : VESOUL
Département : 71	Nom du GDS : <i>G.D.S. 71</i>
Téléphone : 03 85 27 07 70 Fax : 03.85.27 07 77	Adresse : rue des Grands Crus Adresse :Loché Code Postal : 71000 Ville : MACON
Département : 72	Nom du GDS : <i>G.D.S. 72</i>
Téléphone : 02.43.24.95.68 Fax : 02.43.24.14.45	Adresse : 126, Route de Beaugé Code Postal : 72018 Ville : LE MANS CEDEX 2

Département : 73	Nom du GDS : COPELSA
Téléphone : 04 79 33 44 18 Fax : 04 79 33 30 06	Adresse : 40 Rue du Terraillet Code Postal : 73190 Ville : SAINT BALDOPH
Département : 74	Nom du GDS : F.G.D.S.B.
Téléphone : 04 50 88 18 58 Fax : 04 50 88 18 51	Adresse : 52, av. des Iles Code Postal : 74994 Ville : ANNECY CEDEX 09

Départements : 75-78-91-92-93-94- 95	Nom du GDS : G.D.S. Île de France
Téléphone : 01.64.79.30.08 Fax : 01.64.37.81.27	Adresse : 418, rue A. Briand Code Postal : 77350 Ville : LE MEE SUR SEINE
Département : 76	Nom du GDS : G.D.M.A.
Téléphone : 02.35.60.61.60 Fax : 02.35.61.02.41	Adresse : Agropole Adresse :BP 516 Code Postal : 76235 Ville : BOIS GUILLAUME CEDEX
Département : 77	Nom du GDS : G.D.S. 77
Téléphone : 01.64.79.30.08 Fax : 01.64.37.81.27	Adresse : 418, rue A. Briand Code Postal : 77350 Ville : LE MEE SUR SEINE
Département : 79	Nom du GDS : G.D.S.
Téléphone : 05.49.77.15.74 Fax : 05.49.75.69.89	Adresse : BP 4 Adresse :Les Ruralies Code Postal : 79230 Ville : VOUILLE
Département : 80	Nom du GDS : G.D.S.B.
Téléphone : 03.22.89.39.90 Fax : 03.22.95.00.80	Adresse : 19, bis rue Alexandre Dumas Code Postal : 80096 Ville : AMIENS CEDEX 3
Département : 81	Nom du GDS : A.L.M.A.

Téléphone : 05.63.48.83.90 Fax : 05.63.48.83.13	Adresse : La Miliasole Adresse :BP 102 Code Postal : 81003 Ville : ALBI CEDEX
Département : 82	Nom du GDS : <i>A.L.M.A.</i>
Téléphone : 05.63.63.48.68 Fax : 05.63.03.54.21	Adresse : 130, av. Marcel Unal Code Postal : 82000 Ville : MONTAUBAN

Département : 83	Nom du GDS : <i>G.D.S.</i>
Téléphone : 04.94.68.36.29 Fax : 04 94 50 54 95	Adresse : 11, rue Pierre Clément Code Postal : 83300 Ville : DRAGUIGNAN
Département : 84	Nom du GDS : <i>G.D.S.</i>
Téléphone : 04 90 74 47 40 Fax : 04 90 04 79 34	Adresse : Maison de l'Agriculture Adresse : Chemin de la Machotte, quartier des Moulins Code Postal : 84400 Ville : APT
Département : 85	Nom du GDS : <i>G.D.M.A.</i>
Téléphone : 02.51.36.82.16 Fax : 02.51.36.82.11	Adresse : Maison de l'Agriculture Adresse :Bd Réaumur Code Postal : 85013 Ville : LA ROCHE SUR YON CEDEX
Département : 86	Nom du GDS : <i>F.D.G.D.S.</i>
Téléphone : 05.49.44.02.73 Fax : 05 49 44 25 32	Adresse : 2139, Route de Chauvigny Code Postal : 86550 Ville : MIGNALOUX BEAUVOIR
Département : 87	Nom du GDS : <i>C.D.A.A.S.</i>
Téléphone : 05.55.04.64.00 Fax : 05.55.04.64.14	Adresse : 13, rue A. Comte Code Postal : 87280 Ville : LIMOGES
Département : 88	Nom du GDS : <i>G.D.S.</i>
Téléphone : 03.29.68.20.20 Fax : 03.29.31.13.12	Adresse : Razimont Adresse :102, rue André Vitu Code Postal : 88025 Ville : EPINAL CEDEX

Département : 89	Nom du GDS : GDS 89
Téléphone : 03 86 94 81 87 Fax : 03 86 94 81 88	Adresse : 10, av. 4ème Rég't d'Infanterie Adresse : Les Rosoirs Code Postal : 89000 Ville : AUXERRE

Département : 90	Nom du GDS : G.D.S. 70
Téléphone : 03 84 77 14 17 Fax : 03 84 77 14 97	Adresse : Maison des Agriculteurs Adresse : 17, quai Y. Barbier Adresse : BP 40297 Code Postal : 70006 Ville : VESOUL
Département : 971	Nom du GDS : G.D.S.G,
Téléphone : 00.590.26.44.63 Fax : 00.590.26.39.28	Adresse : Maison de l'Agriculture Adresse : Rond Point Destrelland Code Postal : 97122 Ville : BAIE MAHAULT - GUADELOUPE
Département : 974	Nom du GDS : G.D.S.
Téléphone : 00.262.27.54.07 Fax : 00.262.27.55.47	Adresse : 96 RN n° 3 Adresse : PK 19 Code Postal : 97418 Ville : LA PLAINE DES CAFFRES -REUNION

	Nom du GDS : G.D.S. France
Téléphone : 01.40.04.51.24 Fax : 01.40.04.51.28	Adresse : 149 rue de Bercy Code Postal : 75595 Ville : PARIS CEDEX

Région : Auvergne	Nom du GDS : G.D.S. Auvergne
Téléphone : 04.73.93.79.76 Fax : 04.73.93.79.76	Adresse : Parc technologie LA PARDI Adresse : 9 allée Pierre de Fermat Code Postal : 63170 Ville : AUBIERE

Région : P.A.C.A.	Nom du GDS : G.D.S. P.A.C.A.
--------------------------	-------------------------------------

Téléphone : 04.92.72.73.34

Fax : 04.92.72.73.13

Adresse : Maison régionale de l'élevage

Adresse : Route de la Durance

Adresse :

Code Postal : 04100

Ville : MANOSQUE